INKIJKJES

Mavis Robles

Stichting De Zijderups - 2023

Inkijkjes wordt ondersteund door:

Fonds Sluyterman Van Loo

Het VSBFonds

Cultuurfonds Almere

Vereniging Archipel

stichting Luchtkastelen

Basisschool Het Avontuur

Stichting De Zijderups
Verzetslaan 42, 1318 BV ALmere
Tel: 06 51924 882
E-mail: heinwalter@tiscali.nl
www.dezijderups.nl
www.facebook.com/dezijderups

Kamer van Koophandel: 32164081
Giro: NL28 INGB 0005 0915 31
ANBI Status: 821691065

INKIJKJES

Stichting De Zijderups organiseert in 2022 en 2023 het project INKIJKJES. In totaal doen we de komende anderhalf jaar twaalf trajecten waarbij steeds één persoon centraal staat. Bij dit vierde traject was dat Mavis Robles.
Ik was de projectleider.
In totaal hebben we tien keer een creatieve of sociale activiteit ondernomen, zoals bijvoorbeeld het atelierbezoek aan Christien Boer, Frans van der Ven en Evert Robles, haar zoon. Ook zijn we naar een concert geweest van het koor voor klassieke muziek, Sine Nomine.
Mavis woont in Archipel, op de afdeling somatiek. We zijn samen op bezoek geweest bij andere bewoners van Archipel. Niet zomaar, we gingen op onderzoek!

We stelden hen de vraag of zij het verschil wisten tussen goed of fout? Wat zijn de leefregels? Wanneer leef je goed, wanneer doe je iets fout. Het bijzondere aan de vraag is dat je vrijwel direct een persoonlijk gesprek hebt. De vraag was een startpunt en vooraf hadden niet de illusie dat we een antwoord zouden vinden, maar de uitkomst verraste ons toch! Voor niemand was er iets echt fout! Alles kan zinvol zijn.
Het portret dat ik voor Mavis schreef, begint met een antwoord dat haar past. Ze heeft zelf ook getekend. Die tekeningen brengen weer een ander stukje van haar persoonlijkheid naar voren.
En de kleurrijke schilderijen van Evert? Die zijn moeders trots.

Hein Walter

IHet leven is goed.

Slecht is als je dat niet ziet.

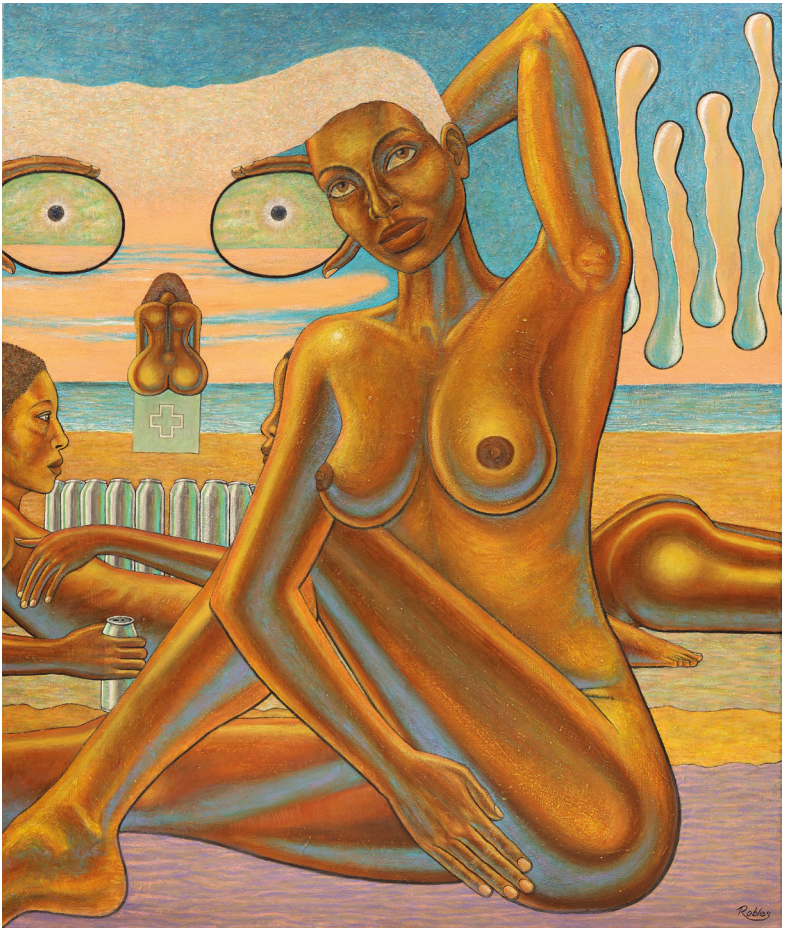
Roblas

Natuurlijk kun je van alles doen

om jezelf geluk te ontzeggen,

kun je verbitterd mensen wegduwen,

verantwoordelijkheden afschuiven,

maar het leven is zó goed

dat je zelfs dan nog de kans krijgt

om zonsopgang te ervaren

en het daglicht toe te laten.

Tttimeshifterrr - Evert Robles

Robles

Ook ik kreeg bergen te verwerken:

de dood van de man van wie ik hield,

een ongeluk op de weg, een crash

in mijn hoofd, een koffer vol ellende,

Midnight serenade nocturne - Evert Robles

Robles

maar ik leerde opnieuw praten,

dresseerde mijn benen en bleef

geloven in de kracht van liefde.

Op de dagen dat het zwaar is,

komt er onverwacht bezoek,

een engel in spijkerbroek.

Pathfinder - Evert Robles

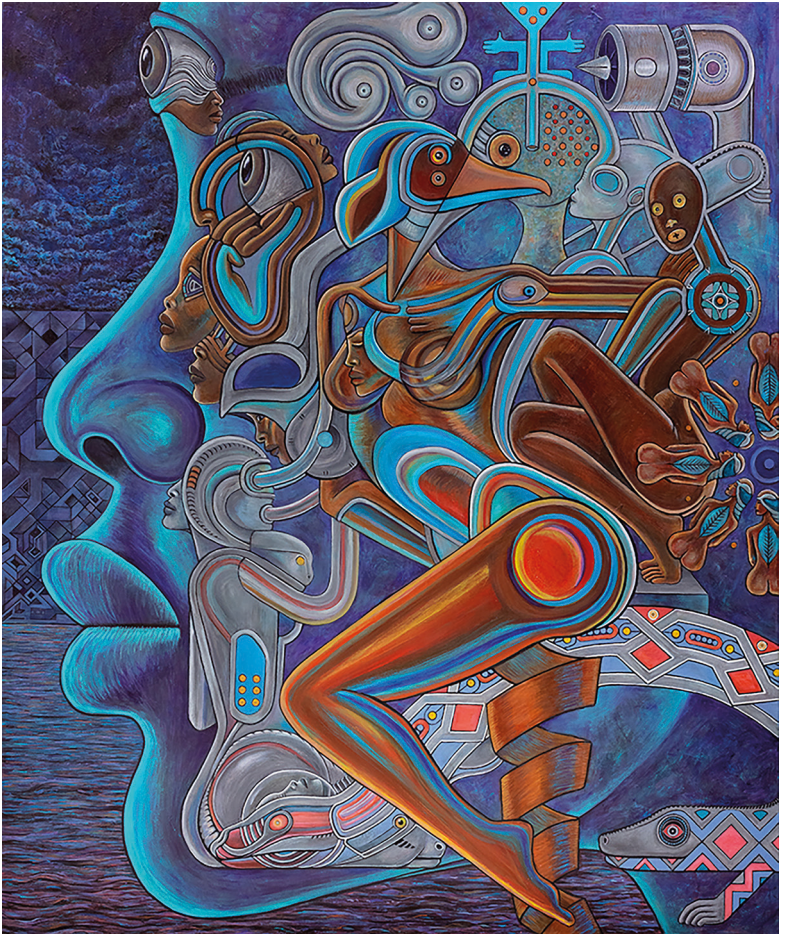

Op de dagen dat het donker denkt

vat te krijgen op mijn gemoed,

doet iemand die ik lang niet heb gezien

de gordijnen open van mijn ziel.

Marduk - Evert Robles

Het leven is goed als je vertrouwt

op de hoop, als je gelooft in liefde,

dan zie je in de moeilijkste opdracht

de hand van de meester.

Universal structure - Evert Robles

En altijd zijn er mijn kinderen,

kleinkinderen

en mijn vele lieve vrienden,

de engelen van mijn leven.

Ishtar - Evert Robles

Ik kan niet anders dan lachen.

Altijd zal ik lachen.

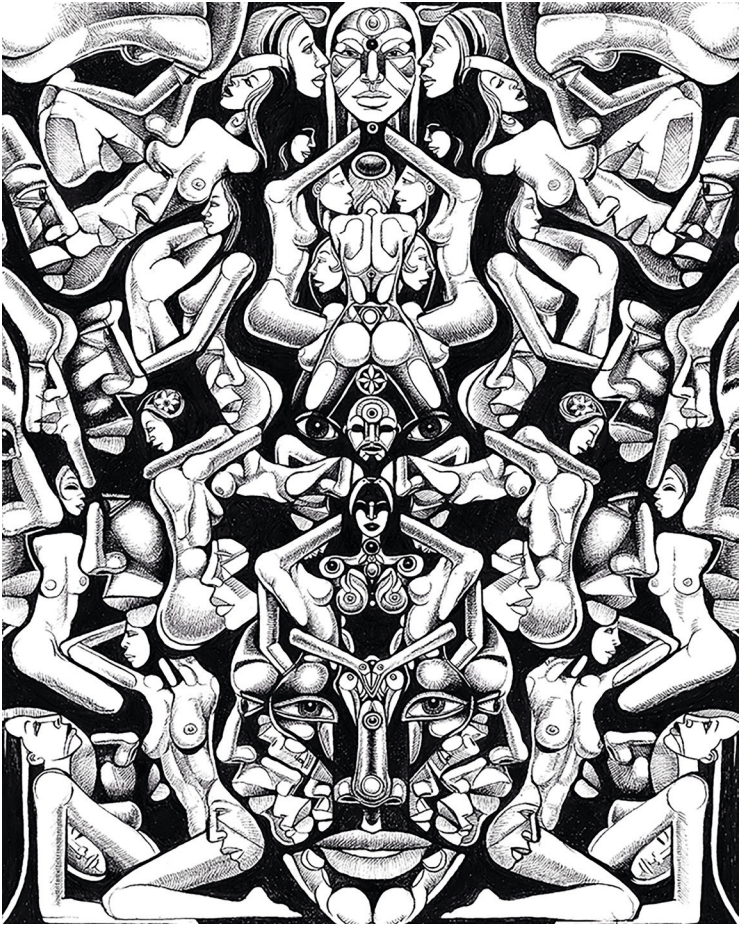

Ik was zuster
aangetrokken
door zieken

In hun hart
keek ik – niet
naar het oppervlak

Binnen kun je
niet verbergen
of het goed voelt

of slecht
Voor niemand
liep ik weg

Suriname en Nederland
twee landschappen
die in mij versmolten

De Hollandse knotwilg
bevriend met de bomen
van het Regenwoud

Ik versleten
krom en krak?

De bloemen
wil ik graag

maar nooit
word ik oud

Zeg me iets
wat ik niet kan

en ik ga je laten zien
dat ik het wel

Mijn ene arm
is onbruikbaar

Mijn ene been
is geen steun meer

maar ze zijn nog
steeds van mij

Ik heb ze vergeven
Ik ben dankbaar

voor wat ze voor mij
hebben gedaan