# Genesis

## door kinderen getekend

### Hoofdstuk 1 t/m 6

In samenwerking met

Basisschool De Omnibus
Basisschool De Lichtboei
Basisschool De Droomspiegel

**Stichting De Zijderups 2019 - www.dezijderups.nl**

# Over stichting De Zijderups

Stichting De Zijderups is op 17 december 2009 in Almere opgericht.
De stichting heeft als doel het ontwikkelen, organiseren en uitvoeren van sociaal-maatschappelijke kunstprojecten.

Stichting De Zijderups richt zich met name op Almere en Flevoland.

Op de website van De Zijderups zijn alle projecten te vinden die in de loop van de jaren zijn  gerealiseerd. Veel van die projecten speelden zich af in de ouderenzorg, maar dat is zeker niet het enige aandachtsterrein.
Het project Van Binnen naar Buiten is een portretproject van De Zijderups in samenwerking met De Penitentiaire Inrichting in Lelystad, het Floriade Poster Project doen we tot aan 2022 met steun van de gemeente Almere en dan geven we poëzielessen aan basisscholen, er zijn jaarlijks wat losse projecten in samenwerking met kleine organisaties en in het verleden hebben we ook politieke projecten gedaan. Kortom, we begeven ons op verschillende terreinen.

**Adres**
Verzetslaan 42, 1318 BV ALmere
Tel: 06 51924 882
E-mail: heinwalter@tiscali.nl

**Internetsite:**
www.dezijderups.nl
https://www.facebook.com/dezijderups

**Bestuur De Zijderups:**
Pim Groot- voorzitter
Renée Weder- penningmeester
Louise Gregoire- secretaris
Hein Walter- artistiek leider

**Kamer van Koophandel:** 32164081
**Giro:** NL28 INGB 0005 0915 31
**ANBI Status**: 821691065

2019 – Samen Schilderen in De Toonladder
2019 – Van Binnen naar Buiten in PI Lelystad
2018/2019 – Ik teken voor je
2016/2019 – Ambulante Zorgkunst
2014/2019- Floriade Poster Project
2019 – Genesis door Kinderen Getekend
2017/2018 – Workshopserie Full Color
2018 – LentePost (Amersfoort)
2017/ 2018 – Full Color Buurtlokaal Filmwijk
2017 – Postmoderne Post
2017 – De Toekomst
2009- 2017 – www.almerebuiten.info
2016 – Groeten uit Polderburen
2015/2016 – Van Binnen naar Buiten PI Almere
2015/2016 – Dit is mijn leven. Was getekend
2015 – Graaf Regenboog
2014/2015 – Wijsheid vergeet je niet
2014 – Uit je hoofd schilderen
2014/2016 – De Muren van Archipel
2013 – De Cirkel is Rond
2012 – Poëtisch Arboretum
2010/2012 – De Muren van Buitenhaeghe
2011 – Almeerse Werkgroepen voor Democratische Vernieuwing
2010/2011 – Kunst Carrousel Literatuurwijk
2009 – Ontmoetingen in Buitenhaeghe

VERMEULEN
BRAUCKMAN

# Inleiding

Veel mensen hebben zich van de kerk afgewend en geven de kennis over geloofszaken vervolgens niet door aan hun kinderen. Dat betekent dat er een hele generatie kinderen opgroeit zonder religieuze kennis. Wat ons betreft zou die kennis algemene kennis moeten zijn. Verhalen uit het Oude Testament, en ook uit het Nieuwe Testament, maken deel uit van ons geestelijk erfgoed. We willen die verhalen evenwel niet verzwaren met dogma's en ook geen overtuiging opdringen, we willen de kinderen alleen kennis geven, ze kennis laten maken met de religieuze rijkdom – en ze een bodem geven waarop later spiritualiteit kan groeien.

*Genesis* is het eerste boek van de Bijbel, waarin verteld wordt over de schepping, de eerste mensen, de aartsvaders en meer. Genesis omvat vijftig hoofdstukken. Ik heb de vijftig hoofdstukken in heldere taal herschreven, met een maximum van honderd woorden per hoofdstuk.

Het meerjarenproject *Genesis getekend door kinderen* telt vijftig gastlessen die ik wil geven aan klassen van verschillende Almeerse basisscholen. In elke les geef ik een korte introductie op de Bijbel. Hoe is de Bijbel ontstaan, in welke tijd werden de verschillende boeken geschreven, in welke taal, op welk materiaal, hoe werd het overgebracht, we vergelijken verschillende vertalingen met elkaar, etc. Vervolgens staat in die les één hoofdstuk centraal. De leerlingen laten zich inspireren door dat hoofdstuk en maken een tekening.

In het eerste jaar kwamen in zes verschillende klassen uit drie Almeerse basisscholen de eerste zes hoofdstukken aan bod. De tekeningen worden in de zomer van 2019 geëxposeerd bij De Muren van Archipel (Poëziestraat 360, Almere Literatuurwijk). Bij elke tekst is één tekening gekozen als afbeelding voor een ansichtkaart. Alle leerlingen van de deelnemende scholen kregen een set ansichtkaarten.

Voor dit eerste project hebben we financiële ondersteuning gekregen van de Vermeulen Brauckman Stichting. Onze inzet zal zijn om de komende jaren steeds een deel van Genesis in beeld te brengen, steeds in andere Almeerse scholen. Op die manier hopen we uiteindelijk alle vijftig hoofdstukken te behandelen.

In dit eerste boekje staan dus alleen de eerste zes hoofdstukken. Volgend jaar een vervolg? Ik ga uit van wel!

Hein Walter, juli 2019

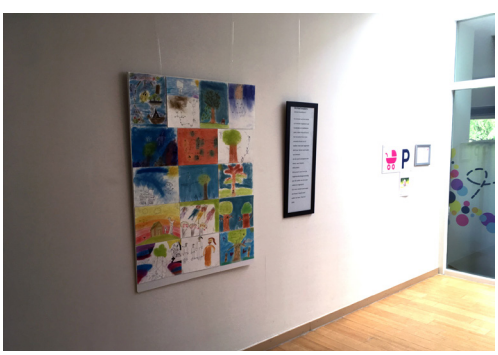

# De Schepping

Alles begon met God die alles schiep.
De aarde was woest en leeg. De geest
zweefde over de wateren. Toen maakte Hij Licht
in de duisternis. Dat was de eerste dag.
Toen scheidde Hij het water: wolken en zee.
Op de derde dag maakte God land in het water,
het groen op de vierde dag, bomen, planten,
zaad en vruchten en ook de maan, sterren in het heelal.
Op de vijfde maakte Hij dieren met vinnen, vleugels en poten.
Op de zesde dag maakte Hij de mens, man en vrouw.
Op de zevende dag maakte Hij de schepping Heilig.

Genesis, hoofdstuk 1
Fee Kuipers - groep 8, basisschool De Omnibus

Cool
Eva
adam

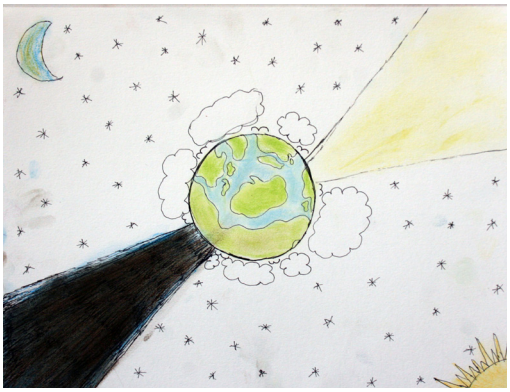

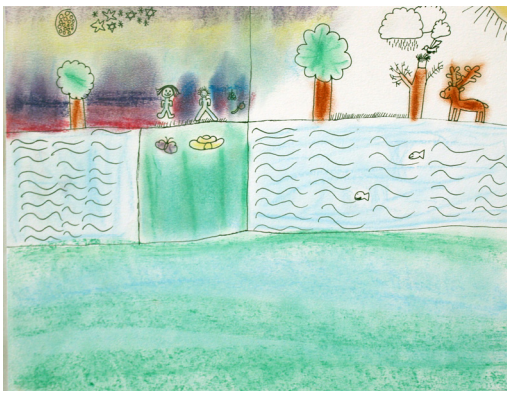

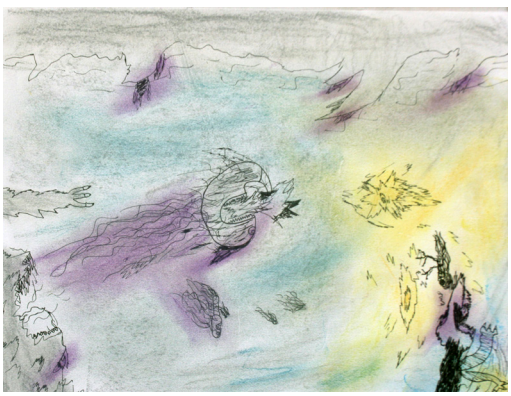

# Het Paradijs

God had uit klei de mannelijke mens geboetseerd.
Hij had hem levensadem in de neus geblazen.
Zo werd de mens een levend wezen. Hij had voor hem
een tuin gemaakt, in Eden, vruchtbaar, heerlijk en veilig.
De mens beheerde de tuin, maar mocht niet eten van de boom
van de kennis van goed en kwaad. At hij toch, dan verloor hij
zijn onsterfelijkheid. De mens gaf namen aan de dieren
en planten. Toen de mens sliep, nam God een rib uit zijn zij
en maakte daarvan voor hem een vrouw: mannin.
Ze leefden onschuldig en zalig samen in de tuin.

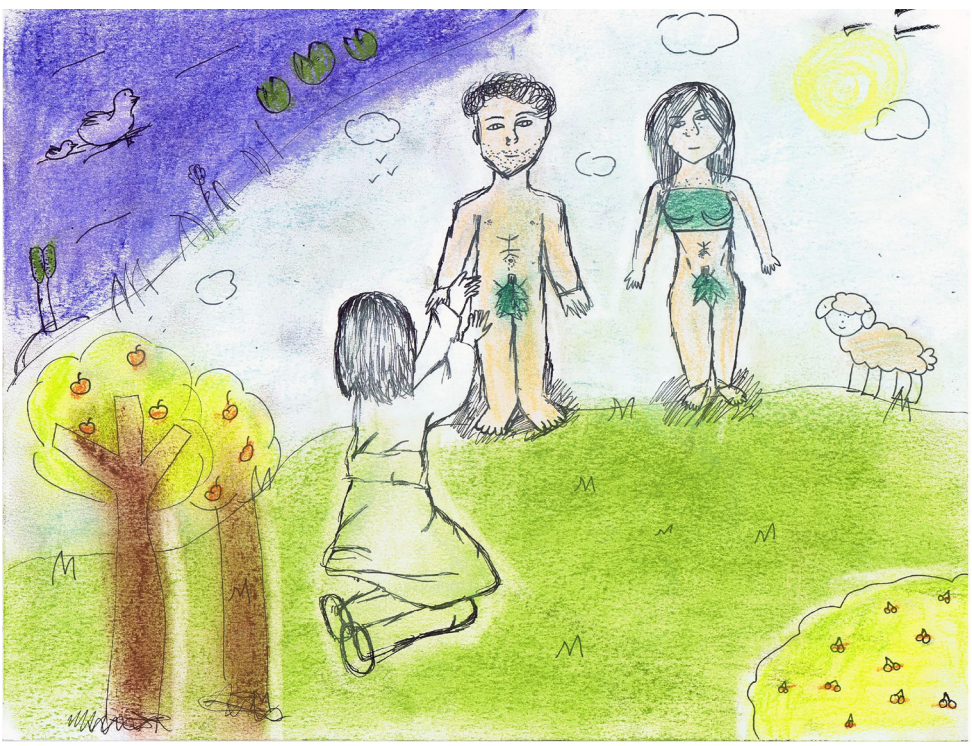

Genesis, hoofdstuk 2
Oi-Hing Lam - groep 8, basisschool De Omnibus

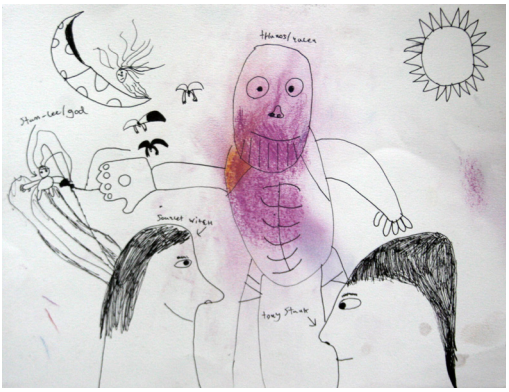
tony stark

# De Zondeval

Ook de slang leefde in het paradijs. De slang was sluw
en wilde een wig drijven tussen God en de mens.
Hij zei tegen de mannin dat God niet wilde dat de mens
van de boom zou eten, omdat de mens dan inzicht zou krijgen.
Ze zouden niet sterven, maar Gods gelijke worden.
De mannin geloofde hem en nam een hap van een vrucht.
Ze gaf ook de man een vrucht en hij at ervan.
Ze kregen inderdaad inzicht en werden zich bewust
van hun naaktheid. God verstootte hen uit het paradijs.
Vanaf die dag waren Adam en Eva sterfelijk.

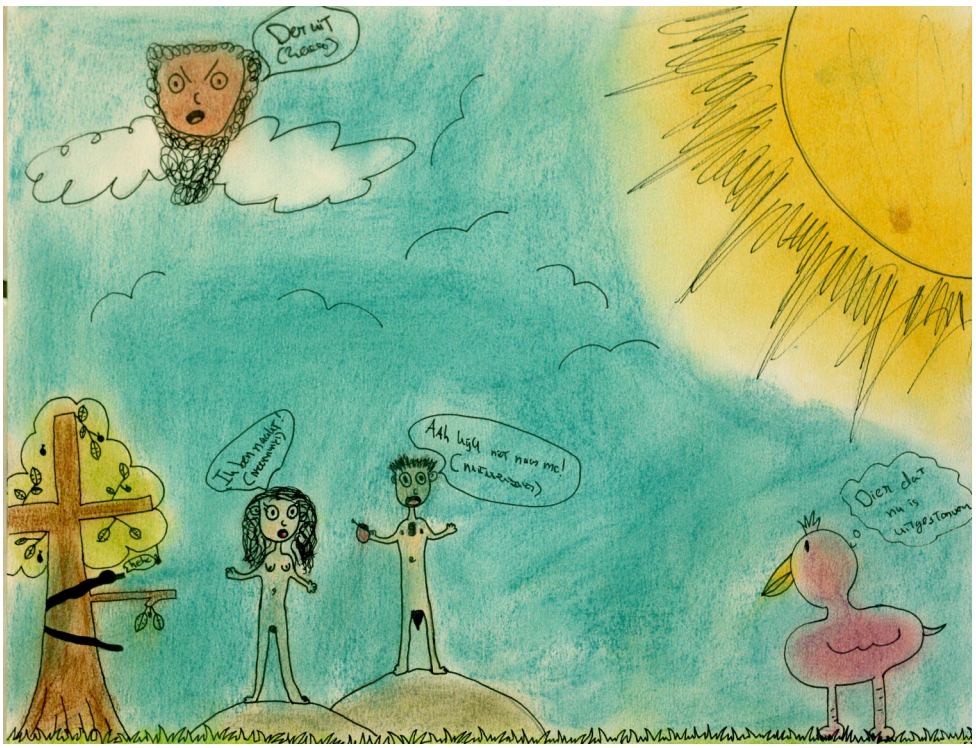


Genesis, hoofdstuk 3
Fabiënne van Nes - groep 8, basisschool De Droomspiegel

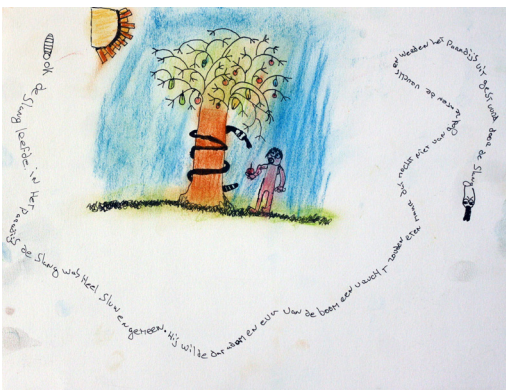
Hoe de slang was het slimste van alle dieren op het veld die God had gemaakt. Hij vroeg de vrouw of ze mag van de vruchten van de bomen eten van de tuin. Maar de vrouw zei tegen de slang dat ze van de vruchten van de boom in het midden van de tuin niet mocht eten. Ook de slang zei tegen de vrouw dat ze er van mocht eten.

# Kaïn en Abel

Adam en Eva hadden gemeenschap. Eva werd zwanger
en met pijn baarde ze een kind: Kaïn. Ze kreeg ook
een tweede kind: Abel. Abel werd schaapherder
en Kaïn landbouwer. Zij brachten beiden zoals het hoorde
een offer aan God. De rook van het schaap van Abel
trok omhoog, de rook van het graan bleef laag.
Kaïn was jaloers en sloeg zijn broeder dood.
God zag het en joeg Kaïn weg om te zwerven.
Hij stichtte elders een stad en werd vader van Henoch.
Eva werd opnieuw moeder en baarde Set.
Hij werd vader van Enos en leefde lang.

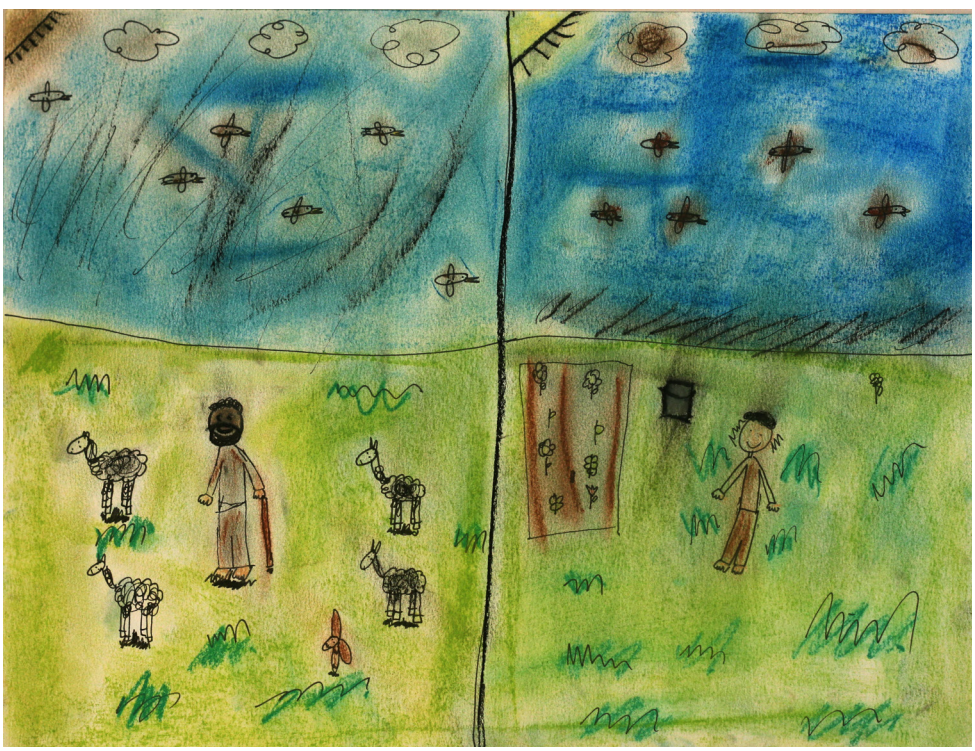

hoofdstuk 4
Lise Breunis - groep 7, basisschool De Droomspiegel

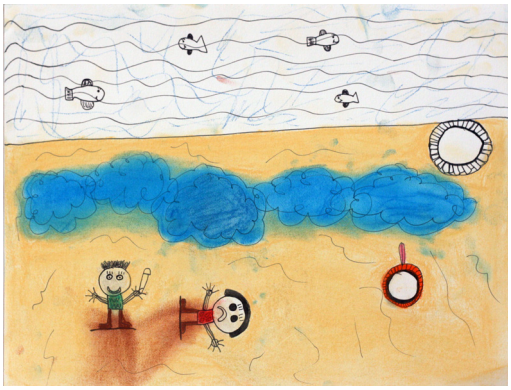

# De Aartsvaders

De mensen van het eerste uur werden ongekend oud, honderden en honderden jaren. Adam bijna duizend.
Set verwekte Enos, Enos verwekte Kenan en ze leefden meer dan negenhonderd jaar. Kenan werd vader van Mahalel.
De lijn werd voortgezet met Jered, naar Henoch, Metuselach.
Metuselach werd met zijn negenhonderdnegenenzestig jaar de oudste van zijn voorvaders en nageslacht.
Zijn zoon Lamech werd vader van Noach. Noach werd vader van Sem, Cham en Jafet.

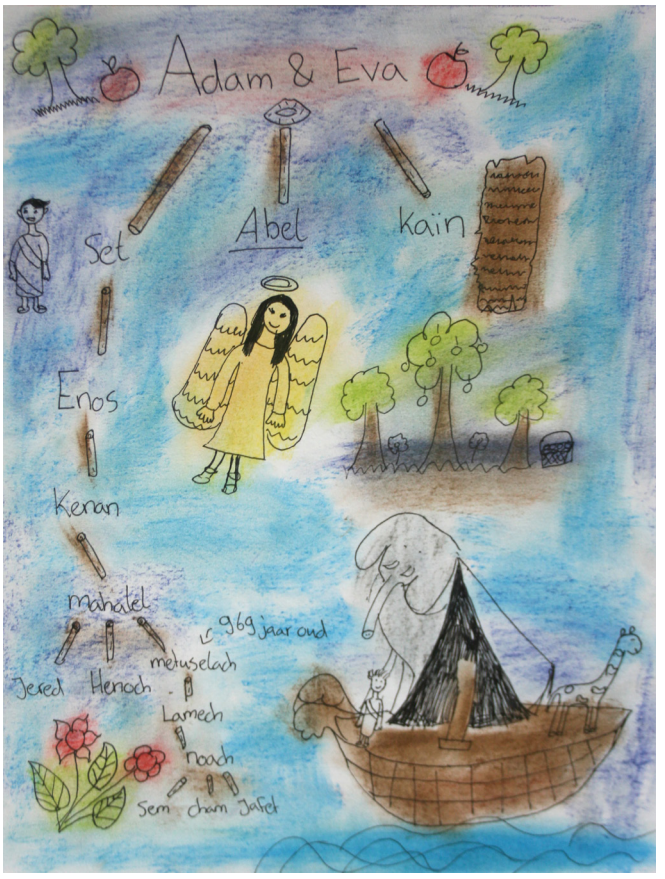


hoofdstuk 5
Orchinta van der Vliet - groep 7, basisschool De Lichtboei

Adam
1000 jaar
Set
Matusalach
969 jaar
God

Adam
STAM
boom
Oehoe

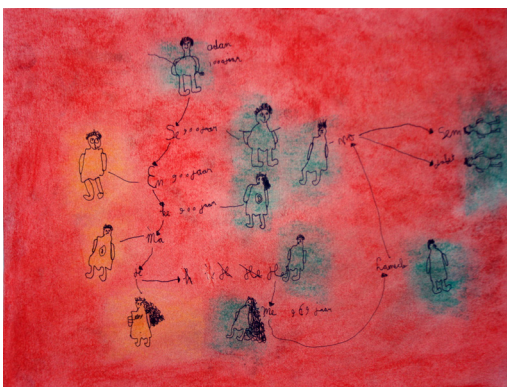

Set
Enos

Eva
Adam

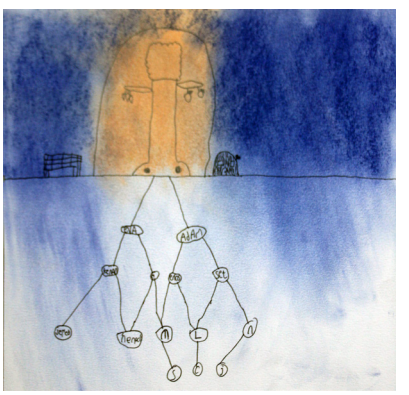

# De Zondvloed (1)

De mens nam in aantal toe en God zag dat hun hart uitging
naar het kwade. God kreeg spijt van zijn schepping,
de mens, de vogels, het vee.
Alleen Noach deed het in Zijn ogen goed.
God zei tegen hem dat hij de aarde zou doen verdrinken,
maar dat hij en zijn gezin het zouden overleven
als ze deden wat Hij zei.
Ze moesten een ark bouwen met drie lagen en één deur.
Van alle levende wezens moest hij één paar in de ark brengen,
een mannelijk en een vrouwelijk, en voldoende eten
om het honderdvijftig dagen uit te houden.

Genesis, hoofdstuk 6
Melina Reinbergen - groep 8, basisschool De Lichtboei

noach

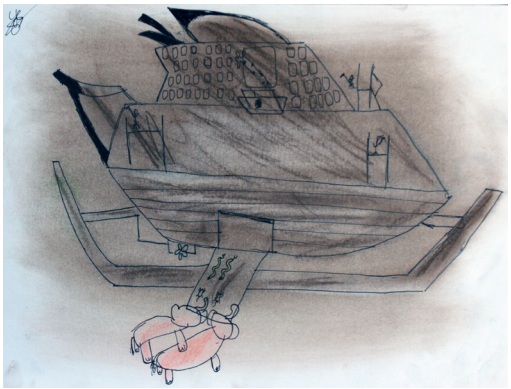

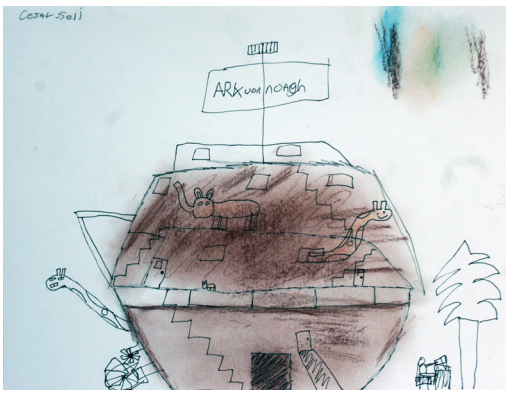
Cesar Sell
ARK van noach

Daphne Kaper
bouw een boot

Mayna

Kaïn en Abel
Genesis Hoofdstuk 4
Adam en Eva hadden
gemeenschap. Eva werd
zwanger en met pijn baarde
ze een kind: Kaïn. Ze kreeg
ook een tweede kind: Abel.
Abel werd schaapherder
en Kaïn landbouwer. Zij
brachten beiden zoals het
hoorde een offer aan God.
De rook van het schaap van
Abel trok omhoog, die rook
van het graan bleef laag.
Kaïn was jaloers en sloeg zijn
broeder dood.
God zag het en joeg Kaïn
weg om te zwerven.
Hij stichtte elders een stad
en werd vader van Henoch.
Eva werd opnieuw moeder
en baarde Set.
Hij werd vader van Enos en